Size:140x160mm

Lexman

2 GUARANTEE** YEARS

RU BY КОМПЛЕКТ БЕСПРОВОДНОГО ДВЕРНОГО ЗВОНКА, С ВИБРАЦИЕЙ, ПОРТАТИВНЫЙ, НА БАТАРЕЙКАХ

KZ СЫМСЫЗ ЕСІК ҚОҢЫРАУЫНЫҢ ЖИНАҒЫ, ДІРІЛ ФУНКЦИЯСЫ БАР, ПОРТАТИВТІ, БАТАРЕЯЛАР

EN DOORCHIME KIT WIRELESS, VIBRATION. PORTABLE BELL WITH BATTERY BUTTON

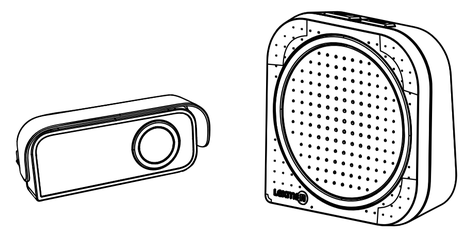

D04
EAN code:3276000718642
C2-309W RU
D05
EAN code:3276000718703
C2-309B RU

RU/BY Руководство по эксплуатации

KZ Пайдалану жөніндегі басшылық

EN Instructions Manual

2019.08

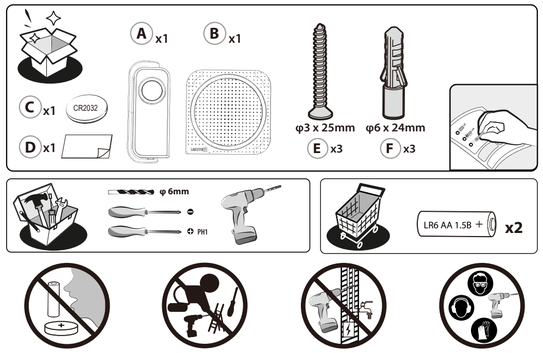

A RU/BY : Установка/ KZ: Орнату/ EN: Installation

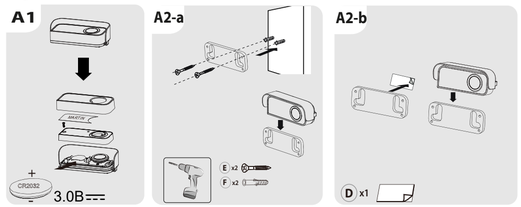

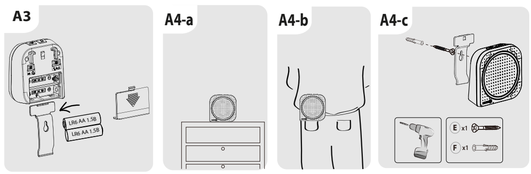

B RU/BY: Подключение кнопки/ KZ: Түймені қосу/ EN: Connect a button

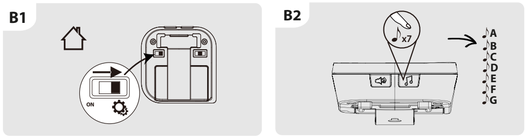

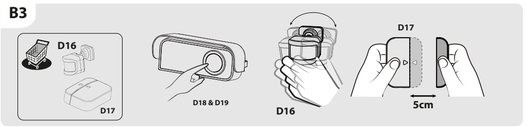

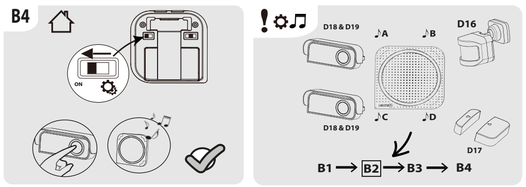

RU/BY: Совместимость/ KZ: үйлесімділік/ EN: Compatibility

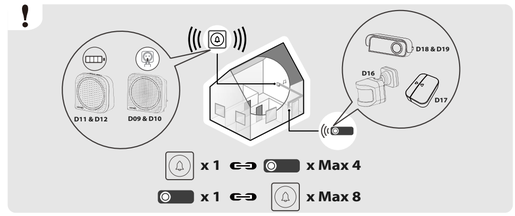

RU/BY: Сопряжение новых устройств/ KZ: Жаңадан құрылғылармен түйіндесу/ EN: Pairing with new devices

B1 → B2 → B3 → B4

C RU/BY: Удаление соединения/ KZ: Қосылымды үзу/ EN: Delete connection

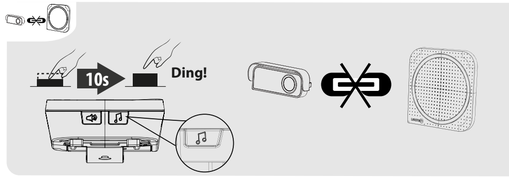

D RU/BY: Использование/ KZ: Операциялар/ EN: Operations

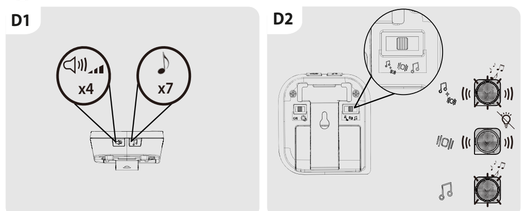

RU/BY: Изменение мелодии/ KZ: Қоңырау әуенін өзгерту/ EN: Change melody

B1 → B2 → B3 → B4

RU/BY

РЕКОМЕНДАЦИИ

1. Данное изделие используется для предупреждение жильцов о появлении посетителей. Когда посетитель нажимает кнопку, внутри здания раздается звонок.
2. Это изделие не подходит для людей, использующих кардиостимулятор, и его нельзя использовать вблизи больниц или медицинских учреждений.
3. Использование устройства в следующих местах может уменьшить радиус действия пульта дистанционного управления или привести к неисправности:
- если передатчик или приемник находится в здании из железобетона с металлическими дверями и окнами
- в помещениях, стены которых изолированы металлической пленкой
- возле мебели или шкафов из металла
- если передатчик находится возле навеса из нержавеющей стали
- если передатчик скрыт в стене
4. Работа любого из следующих устройств рядом с прибором также может повлиять на его работу:
- компьютеры, микроволновые печи, телевизионные антенны, радиоуправляемые устройства, передающие антенны мобильной связи, линии электропередачи
5. ВОЗМОЖНЫЕ НЕИСПРАВНОСТИ И СПОСОБЫ ИХ УСТРАНЕНИЯ
Перечень возможных неисправностей и способы их устранения.
- Звонок работает неисправно:
- убедитесь в работоспособности элементов питания звонка и кнопки и в случае необходимости замените их
- проверьте правильность установки элементов питания звонка и кнопки в соответствии с полярностью
- убедитесь, что расстояние между кнопкой и звонком не превышает максимально возможного и имеющиеся преграды не ухудшают качество сигнала
- проверьте работоспособность звонка и кнопки при минимальном расстоянии между ними и без каких-либо преград
- Звонок не работает:
- убедитесь в работоспособности элементов питания звонка и кнопки и в случае необходимости замените их
- проверьте правильность установки элементов питания звонка и кнопки в соответствии с полярностью
- убедитесь, что расстояние между кнопкой и звонком не превышает максимально возможного и имеющиеся преграды не ухудшают качество сигнала
- проверьте работоспособность звонка и кнопки при минимальном расстоянии между ними и без каких-либо преград
- проведите процедуру привязки кнопки к звонку
Если эти способы Вам не помогли, для устранения неисправности обратитесь за помощью к квалифицированным специалистам

Предупреждение

1. Оставляйте свободное пространство вокруг устройства (не менее см), чтобы обеспечить хорошую вентиляцию.
2. Не закрывайте и не блокируйте вентиляционные отверстия устройства, размещая предметы, такие как: газеты, скатерти, шторы и т. д.
3. Не размещайте на устройстве открытое пламя (например, свечу).
4. Устройство дверного звонка предназначено только для использования в помещении, максимальная рабочая температура 50 °C
5. Уважайте окружающую среду. Не утилизируйте батареи с бытовыми отходами, поместите их в специальные контейнеры для сбора, предназначенные для утилизации.
6. Не подвергайте дверной звонок воздействию капель и брызг и не ставьте на него предметы, наполненные жидкостями, такие как вазы.
7. Не глотать батарейки. Опасность химических ожогов. (Пульт дистанционного управления входит в комплект) Этот продукт содержит кнопочный элемент питания (батарейку). Если кнопочную батарею проглотить, она может вызвать сильные внутренние ожоги всего за 2 часа и может привести к смерти.
Храните новые и использованные батареи в недоступном для детей месте. Если аккумуляторный отсек не закрывается должным образом, прекратите использование продукта и держите его подальше от детей. Если вы сомневаетесь в том, что батареи могли быть проглочены или введены в какую-либо часть тела, немедленно обратитесь к врачу.

ВНИМАНИЕ

Опасность взрыва, если батарея установлена неправильно.
Замените батареи на идентичные модели или на батареи со сходными характеристиками.
Батареи (перезаряжаемые или неперезаряжаемые) не должны подвергаться воздействию источника чрезмерного тепла, таким как солнечный свет, огонь и т.д.

	Дверной звонок	Кнопка
Рабочая температура	От -20°С до 50 °С	От -20°С до 50 °С
Радиус расстояние (макс.)	200m	200m
Радиочастота	433.050МГц - 434.790МГц	433.050МГц - 434.790МГц
Радиопередатчик/приемник	приемник	Радиопередатчик
Уровень звука (макс.)	80дБ	N.A
Мощность радиопередачи (макс.)	N.A	10мВт
напряжение	3В=m	3В=m
Тип батареи	3хAA LR6 1.5В	CR2032
Макс. мощность	1Вт	0.5Вт
Защита от дождя	Нет	Да, IP44

KZ

ҰСЫНЫМДАР

1. Бұл өнім бірнеше кептеңдегі тұрағы тұрғынға ескерту үшін пайдаланылады. Келуші түймені басқан кезде, ғимараттың ішінде қоңырау сигналдары.
2. Бұл құрылғы жүрекшақтықшаттары бар адамдарға сай келмейді, және ауруханалар мен медициналық мекемелерде жанында қолдануға арналмаған.
3. Бұл құрылғының келесідей жерлерде қолданудың, қашықтықтан басқару қашықтығының азаюы, тіпті функциялық ақау болуы мүмкін:
- Таратқыш пен қабылдағыштарда металл есіктері мен терезелері бар темірбетонды құрылымдардың ішінде
- Қабырғада оқшаулағышы металл қабығы бар.
- Айналада кептеген металл жиһаздар және шкафтар бар.
- Тот басқайтын болат белтіндері бар таратқышты орнату.
- Таратқыш қабырғаның ішіне жасырын орнатылса.
4. Айналада келесі құрылғылардың кез-келгені қолданылса болса, өнімнің қызметінің өнімділігіне әсерін тигізеді:
- Компьютерлер, микротолқынді пештер,сымсыз байланыс, сымсыз композитті ұшу құрылғысы, Радиожиілікті қашықтықтан басқару құрылғысы, үйді жылыту, жоғарғы жиілікті немесе микротолқынды терапия құрылғылары, теледидар мачтасы, сымсыз радио түтіркі, ұялы телефон мұнарасы, жоғарғы кернеулі тасымалдау линиясы
5. ЫҚТИМАЛ ЖӘНЕ ОРЫН АЛҒАН АҚАУЛЫҚТАРДЫ ЖОЮ
Орын алуы мүмкіл ақауларды толық және оларды жою әдістері.
- Қоңырау дұрыс істемейді
- қоңырау мен түйме батарекаларының жұмыс істеп тұрғанына көз жеткізіңіз және оларды кажетінше ауыстырыңыз
- қоңырау батареясы мен түймелері полярлыққа сәйкес дұрыс орнатылғанын тексеріңіз
- түйме мен қоңырау арасындағы қашықтық максималды деңгейден аспайтынына және кедергілер сигнал сапасына әсер етпейтініне көз жеткізіңіз
- қоңырау мен түйме арасындағы минималды қашықтыққа және ешқандай кедергілерсіз оларды жұмыс істеу қабілеттілігін тексеріңіз
- қоңырау мен түйме батарекаларының жұмыс істеп тұрғанына көз жеткізіңіз және
- қажет болса оларды ауыстырыңыз
- қоңырау батареяларын мен түймелері полярлыққа сәйкес дұрыс орнатылғанын тексеріңіз
- түйме мен қоңырау арасындағы қашықтық мүмкіндігінше максималды деңгейден аспайтынына және кедергілер сигнал сапасына әсер етпейтініне көз жеткізіңіз
- түймені қоңырауға байланыстыру процедурасын орындаңыз
Егер бұл әдістер көмектеспесе, мекен жәй үшін бізбіті маманға хабарласыңыз

Ескерту

1. Жетілікті жердегі болуы үшін ойналадағы құрылғылардан минималды ара қашықтықты сақтаңыз [см, бұ ұсынамыз, кетуді мүмкін],
2. Жолдету сәндалуларын газет, дастарқан, перде секілді және т.б заттармен жабылуының әсерінен желдетудің болуына кедергі келтірмеу керек.
3. Жанып тұрған шам секілді ашықалдайда ашық от көздерін құрылғының үстіне қоюға болмайды.
4. Бұл есік қоңырауының қабылдағышы тек іште пайдалануға арналған. Максималды жұмыс температурасы 50 °C .
5. Батареялардың экологиялық тұрде утилизациялануына көңіл бөлінеті дұрыс. Қолданылған батареяларды құнсыз қарсеннесіне тастамаңыз. Қоршаған ортаны қорғау мақсатында имепортемен хабарласыңыз.
6. Есік қоңырауына тамшылардың немесе шашырандыларының әсерін тигізбеу керек және есік қоңырауына вазалар сияқты сұйықтықтар толтырылған заттарды қоймау керек
7. Батареяны жұтпаңыз. Химиялық күйік алу қауіп бар (Қашықтан басқару құралы бірге қамтамасыз етілген). Бұл өнім тиын/түйме тәрізді элемент-бар батареяны қамтиды. Тиын/түйме тәрізді элемент-бар батареяны жұтсаңыз, бұл бар-болғаны 2 сағатта ауыр ішкі күйіктерді тудыруы және өлімге әкелуі мүмкін. Жаңа және пайдаланылған батареяларды балалардан аулақ ұстаңыз. Батарея бөлімі берік тұрғыз жабылмаса, өнімді пайдаланудан тоқтатыңыз және оны балалардан аулақ ұстаңыз. Батареядан жұтылған болуы мүмкін немесе дененің кез келген бөлігінің ішіне түскен болуы мүмкін деп ойласаңыз, дереу медициналық көмекке жүгініңіз.

EN

RECOMMENDATIONS

1. This product is used for alerting the occupant to the presence of visitor. When visitor presses the push-button the bell rings inside the building.
2. This product is not suitable for people with heart pacemakers, and does not adapt to the use near hospitals and medical facilities .
3. Use this product in the following places may shorten remote control distance, even function failure :
- bell push and receiver have metal doors and windows and reinforced concrete building structure block
- Wall has a metal film insulation material
- Around have more metal furniture or cabinets
- install the bell push with stainless steel strips shade
- bell push equipped with hidden inside a wall
4. As one of the following appliances in use around may also affect the product performance
- Computers, microwave ovens, cordless telephones, wireless composite aircraft, the RF wireless remote control, low frequency, high frequency or microwave therapy apparatus, near the TV broadcasting, a variety of wireless radio, cell phone towers, high voltage transmission line
5. POSSIBLE TROUBLESHOOTING AND TROUBLESHOOTING
The list of possible malfunctions and methods for their elimination.
- The bell does not work correctly:
- make sure the bell and button batteries are working and replace them if necessary
- check that the ringer batteries and buttons are correctly installed in accordance with the polarity
- make sure that the distance between the button and the bell does not exceed the maximum possible and the existing barriers do not impair the signal quality
- check the operability of the call and the button with a minimum distance between them and without any obstacles
- The bell does not work correctly:
- make sure the bell and button batteries are working and replace them if necessary
- check that the ringer batteries and buttons are correctly installed in accordance with the polarity
- make sure that the distance between the button and the bell does not exceed the maximum possible and the existing barriers do not impair the signal quality
- check the operability of the call and the button with a minimum distance between them and without any obstacles
- carry out the procedure for binding the button to the call
If these methods do not help you, contact a qualified technician for help

Warning

1. Keep minimum distance (10cm, we suggest, could change) around the apparatus for sufficient ventilation.
2. The ventilation should not be impeded by covering the ventilation openings with items, such as newspapers, tablecloths, curtains, etc.
3. No naked fire sources, such as lighted candles, should be placed on the apparatus.
4. This doorchime receiver is intended for indoor use only. Maximum operating temperature 50 C .
5. Attention should be drawn to the environment aspects of battery disposal. Don't throw used batteries in dustbin. Please contact the importer in order to protect the environment.
6. The doorchime shall not be exposed to dripping or splashing and that no objects filled with liquids, such as vases, shall be placed on the doorchime.
7. Do not ingest the battery. Chemical burn Hazard (The remote control supplied with) This product contains a button cell battery. If the button cell battery is swallowed, it can cause severe internal burns in just 2 hours and can lead to death. Keep new and used batteries away from children. If the battery compartment does not close securely, stop using the product and keep it away from children. If you think batteries might have been swallowed or placed inside any part of the body, seek immediate medical attention.

Caution

Danger of explosion if battery was incorrect replaced.
Replace battery only with the same or equivalent type.
Batteries (battery pack or batteries installed) shall not be exposed to excessive heat such as sunshine, fire or the light.

	Doorbell	Button
Operating temperature	From -20℃ to 50℃	From -20℃ to 50℃
Operating distance (max)	200m	200m
Radio Frequency	433.050MHz - 434.790MHz	433.050MHz - 434.790MHz
Radio Emitter/receiver	Receiver	Emitter
Sound level (max)	80dB	N.A.
radio emission Power (max)	N.A.	10mW
Voltage	3V=m	3V=m
Battery type	2xAA LR6 1.5V	CR2032
Max Power	1W	0.5W
Rain proof	No	Yes, IP44

RU/BY.
Электрические изделия не должны утилизироваться с бытовыми отходами. Они должны быть сданы в коммунальные пункты сбора для экологически безопасной утилизации в соответствии с местными правилами. Обратитесь в местные органы власти или к авторизованному дилеру за консультацией по утилизации. Упаковочный материал является перерабатываемым. Утилизируйте упаковку безвредным для окружающей среды способом, и сделайте ее доступной для службы вывоза отходов перерабатываемых материалов.

Не уничтожайте аккумуляторы и старых приборов вместе с бытовыми отходами. Опасные вещества в них могут содержаться может нанести вред здоровью и окружающей среде. Заберите эти продукты дистрибьютору или в коллекции означает в вашем распоряжении в вашем районе.

KZ.
Электрлік өнімдер тұрмыстық қалдықпен бірге тастағымауы керек. Олар жергілікті реттеулерге сәйкес қоршаған ортаға зиянсыз тұрмыстық қалдық жинау орнына тастапуы керек. Қайта өңдеу кезінде ағу үшін, жергілікті органдарға немесе фирмаға хабарласыңыз. Бума материалын қайта өңдеуге болады. Буманы қоршаған ортаға зиянсыз жолмен тастап, қайта өңделетін материал жинау қызметіне қолжетімді етіңіз.

Электрлік өнімдер тұрмыстық қалдықпен бірге тастағымауы керек. Олар жергілікті реттеулерге сәйкес қоршаған ортаға зиянсыз тұрмыстық қалдық жинау орнына тастапуы керек. Қайта өңдеу кезінде ағу үшін, жергілікті органдарға немесе фирмаға хабарласыңыз. Бума материалын қайта өңдеуге болады. Буманы қоршаған ортаға зиянсыз жолмен тастап, қайта өңделетін материал жинау қызметіне қолжетімді етіңіз.

EN.
Electrical products must not disposed of out with domestic waste. They must be taken to a communal collecting point for environmentally friendly disposal in accordance with local regulations. Contact your local authorities or stockist for advice on recycling. The packaging material is recyclable. Dispose of the packaging in an environmentally friendly manner and make it available for the recyclable material collection service.

Don't throw batteries or out of order products with the household waste (garbage). The dangerous substances that they are likely to include may harm health or the environment. Make your retailer take back these products or use the selective collect of garbage proposed by your city.

RU/BY/ Это изделие относится к категории приемных устройств 2
KZ/ Бұл өнім 2-санатты қабылдағышқа жатады
EN/ This product belongs to receiver category 2

Только для использования в помещениях. / Тек қана ішкі жайда қолданылады / Indoor use only

Prqd staly / Постоянный ток (DC) / Тұрақты ток (TT) / Direct Current (DC)

Внимание! Устройство содержит заменяемую пользователем батарейку типа «таблетка» / Сақ болыңыз: құрылғыда пайдаланушы алмастыра алатын домалақ түймелі аккумулятор бар / Caution appliance contains a user-replaceable coin/button cell battery

Гарантия 2 года / Кепілдік 2 жыл / 2-year guarantee

Дата изготовления :mm/yyyy

СЕРИЙНЫЙ НОМЕР: 10375000DDMMYYOOPPPPPP

сделано в Китае

RU / Товар изготовливается в соответствии с ТР ТС 020/2011, ТР ЕАЭС 037/2016. Срок службы: 3 года. Импортер \ Лицо уполномоченное принимать претензии по качеству товара в России: ООО «ПЕРУА МЕРЛЕН ВОСТОК», 141031, МО, г. Мытищи, Осташковское шоссе, д.1, РФ. ВУПостащик/импортер/ организация, уполномоченная принимать претензии по качеству товара в Республике Беларусь: ООО «Перуа Мерлен Бел», 220020, Республика Беларусь, город Минск, проспект Победителей, 100, офис 503. Производитель: Фошань Шуньэ Адванте Электрон ЛТД.Адрес: Ксинкси Зак Северная Дорога, Промышленный Проспект Луньцзяо, Уличный Комитет Луньцзяо, Город Фошань, Провинция Гуандун, Китайская Народная Республика. Сделано в Китае. Дата выпуска смотреть серийный номер где последние 4 цифры обозначают год и месяц производства.
KZ / Бұл өнім ҚО ТР 020/2011, ЕАЭО ТР 037/2016 сәйкес дайындалған. Қызмет мерзімі: 3 жыл. Импорттаушы \ Қазақстан Республикасында тауардың сапасы бойынша наразылықтарды қабылдауға уәкілетті ұйым: «Перуа Мерлен Қазақстан» ЖШС Қазақстан Республикасы, 050000, Алматы қ., Қонаев көшесі, 77, «ParkView» БО, 6к, 07-көшеге бөлдіруші: Фошань Шуньэ Адванте Электрон ЛТД.Мекенжай: Ксинкси 2-Солтүстік жолы, Луньцзяо Индастриал Авеню, Луньцзяо қаласы, Шуньде ауданы, Фошань қаласы, Гуандун Провинциясы, Қытай Халық Республикасы. Қытайда жасалған. Өндірілген күнін сериялық нөмірінен қараңыз. Оның соңғы 4 саны өндіру жылын және айын білдіреді. Организация, уполномоченная принимать претензии по качеству товара в Республике Казахстан: ТОО «Перуа Мерлен Казахстан». Республика Казахстан, 050000, г. Алматы, ул. Кунаева, 77, БЦ «ParkView», 6 этаж, офис № 07.