Size:130x140mm

Lexman

2 GUARANTEE** YEARS

RU BY KZ КОМПЛЕКТ БЕСПРОВОДНОГО ДВЕРНОГО ЗВОНКА, ВСТАВНОЙ, С КНОПКОЙ НА БАТАРЕЙКАХ

KZ СЫМСЫЗ ЕСІК ҚОҢЫРАУЫНЫҢ ЖИНАҒЫ, РОЗЕТКА, БАТАРЕЯ ТҮЙМЕСІМЕН

EN DOORCHIME KIT WIRELESS, PLUG, WITH BATTERY BUTTON

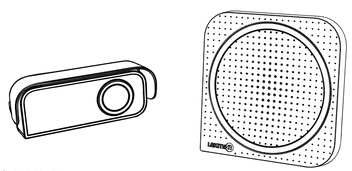

D02
EAN code: 3276000718604
C2-308W RU
D03
EAN code: 3276000718666
C2-308B RU

RU/BY Руководство по эксплуатации KZ Пайдалану жөніндегі басшылық EN Instructions Manual 201608

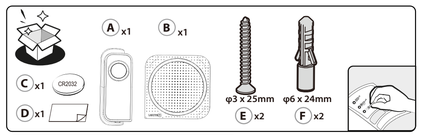

A RU/BY: Установка/ KZ: Орнату/ EN: Installation

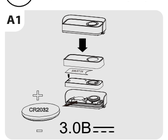

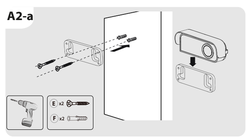

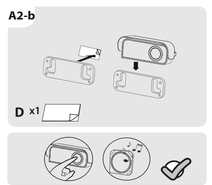

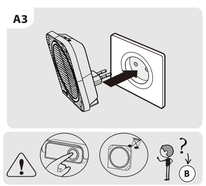

B RU/BY: Подключение кнопки/ KZ: Түймені қосу/ EN: Connect a button

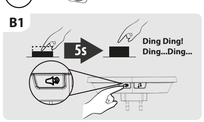

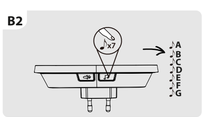

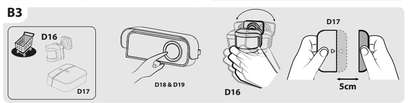

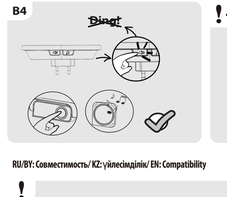

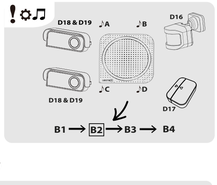

RU/BY: Совместимость/ KZ: үйлесімділік/ EN: Compatibility

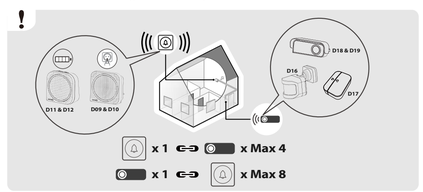

RU/BY: Сопряжение новых устройств/ KZ: Жаңадан құрылғылармен түйіндеу/ EN: Pairing with new devices

B1 → B2 → B3 → B4

C RU/BY: Удаление соединения/KZ: қосылымды үзу/ EN: Delete connection

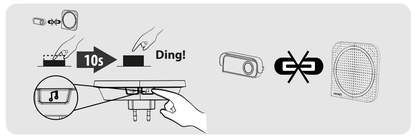

D RU/BY: Использование/ KZ: Операциялар/ EN: Operations

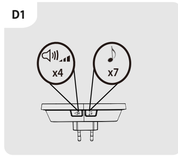

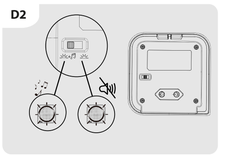

RU/BY: Изменение мелодии/ KZ: Қоңырау әуенін өзгерту/ EN: Change melody

B1 → B2 → B3 → B4

RU/BY

РЕКОМЕНДАЦИИ

1. Данное изделие используется для предупреждения жильцов о появлении посетителей. Когда посетитель нажимает кнопку, внутри здания раздается звонок.
2. Это изделие не подходит для людей, использующих кардиостимулятор, и его нельзя использовать вблизи больниц или медицинских учреждений.
3. Использование устройства в следующих местах может уменьшить радиус действия пульта дистанционного управления или привести к неисправности:
• если передатчик или приемник находятся в зданиях из железобетона с металлическими дверями и окнами
• в помещениях, стены которых изолированы металлической пленкой
• если передатчик находится в металле
• если передатчик находится возле навеса из нержавеющей стали
• если передатчик скрыт в стене
4. Работа любого из следующих устройств рядом с приборами также может повлиять на его работу:
• компьютеры, микроволновые печи, телевизионные антенны, радиоуправляемые устройства, передающие антенны мобильной связи, линии электропередач
5. ВОЗМОЖНЫЕ НЕИСПРАВНОСТИ И СПОСОБЫ ИХ УСТРАНЕНИЯ
Перечень возможных неисправностей и способы их устранения.
• Звонок работает некорректно:
- убедитесь в работоспособности элементов питания звонка и кнопки и в случае необходимости замените их
- проверьте правильность установки элементов питания звонка и кнопки в соответствии с полярностью
- убедитесь, что расстояние между кнопкой и звонком не превышает максимально возможного и имеющиеся преграды не ухудшают качество сигнала
- проверьте работоспособность звонка и кнопки при минимальном расстоянии между ними и без каких-либо преград.
• Звонок не работает:
- убедитесь в работоспособности элементов питания звонка и кнопки и в случае необходимости замените их
- проверьте правильность установки элементов питания звонка и кнопки в соответствии с полярностью
- убедитесь, что расстояние между кнопкой и звонком не превышает максимально возможного и имеющиеся преграды не ухудшают качество сигнала
- проверьте работоспособность звонка и кнопки при минимальном расстоянии между ними и без каких-либо преград.
- проведите процедуру привязки кнопки к звонку
Если эти способы Вам не помогли, для устранения неисправности обратитесь за помощью к квалифицированным специалистам

Предупреждение

1. Оставляйте свободное пространство вокруг устройства (не менее см), чтобы обеспечить достаточную вентиляцию.
2. Не накрывайте и не закрывайте вентиляционные отверстия устройства, разными предметы, такие как: газеты, скатерти, шторы и т. д.
3. Не размещайте на устройстве открытое пламя (например, свечу).
4. Устройство дверного звонка предназначено только для использования в помещениях, максимальная рабочая температура °C
5. Уважайте окружающую среду. Не утилизируйте батареи с бытовыми отходами. Отнесите их в специальные контейнеры для сбора, предназначенные для утилизации.
6. Не подвергайте дверной звонок воздействию капель и брызг и не ставьте на него предметы, наполненные жидкостью, такие как вазы.
7. Звонок должен быть легко доступен, чтобы можно было отключить его от источника электропитания.
8. Не глотать батарейки. Опасность химических ожогов. (Пульт дистанционного управления входит в комплект) Этот продукт содержит кнопочный элемент питания (батарейку). Если кнопочную батарею проглотить, она может вызвать сильные внутренние ожоги всего за 2 часа и может привести к смерти.

Храните новые и использованные батареи в недоступном для детей месте. Если аккумуляторный отсек не закрывается должным образом, прекратите использование продукта и держите его подальше от детей. Если вы сомневаетесь в том, что батареи были проглочены или введены в корпусной части тела, немедленно обратитесь к врачу.

ВНИМАНИЕ

Опасность взрыва, если батарея установлена неправильно.
Заменяйте батарею на идентичные модели или на батареи со сходными характеристиками.
Батареи (перезаряжаемые или встроенные батареи) не должны подвергаться воздействию источника чрезмерного тепла, таких как солнечный свет, огонь и т.п.

	Дверной звонок	Кнопка
Рабочая температура	От -20°C до 55 °C	От -20°C до 55 °C
Рабочее расстояние (макс.)	200m	200m
Радиочастота	433.05МГц - 434.790МГц	433.05МГц - 434.790МГц
Радиочастотная настройка	приемник	Радиопередатчик
Уровень звука (макс.)	80дБ	N.A.
Мощность радиопередачи (макс.)	N.A.	10мВт
напряжение	220-240В ~50Гц	3В ⎓
Макс. мощность	1.5Вт	0.5Вт
Защита от дождя	нет	Да, IP44

KZ

ҚҰЛАНЫМДАР

1. Бұл өнім бірнеше келгендігі туралы тұрғынға ескерту үшін пайдаланылады. Келуші түймені басқан кезде, гимарат ішінде қоңырау соғылады.
2. Бұл құрылғы жүрекшелеуіштерін бар адамдарға сай келмейді және жұлынмалар мен медициналық мекемелер жанында қолданылуға арналмаған.
3. Келесі орындарда құрылғыны пайдалану қашықтықтан басқару қашықтығының азаюы, яғни функциялы жұп болуы мүмкін:
- Таратушы мен қабылдағыш темірбетонды металл есіктері мен терезелері бар темірбетонды құрылымдағы блоктар.
- Қабырғада оқшауланған металл қабық бар.
- Айналдыра металлмен жабылған жалпақша жеке шлейфтар бар.
- Тот баспайтын болат бөліктері бар таратқышты орнату.
- Тұрғын үй ғимаратының ішіне жақынырақ орналасқан.
4. Алынбалы жабдықтың құрылғыларын кез-келген қолданыста болса, өнімнің қызметіне әсер ететін әсер ететін:
• Компьютерлерді, микротолқынды пештер, сымсыз байланыс, сымсыз компонентті ұшу құрылғылары, Радиожиілікті қашықтықтан басқару құрылғылары, кіші жиілік, жоғары жиілікті немесе микротолқынды терістеу құрылғылары, телефондар жанында, сымсыз радио түрлері, үялы телефон мұнараларын, жоғары кернеуді тасымалдау линияларын 5. ЫҚТИМАЛ ЖОЛЫЕ ОРЫН АЛУ ЖӘНЕ ОЛАРДЫ ЖОЮ
• Орын алуы мүмкіні ақауларды және оның алдын алудың жою ақаулар.
• Қоңырау дұрыс емес:
- қоңырау мен түйме батарейкаларының жұмыс істеп тұрғанына көз жеткізіңіз және оларды қажетінше ауыстырыңыз
- қоңырау батареясы мен түймелері полярлыққа сайкес дұрыс орнатылғын тексеріңіз
- түйме мен қоңырау арасындағы қашықтық максималды деңгейден аспайтынына және кедергілер сигнал сапасына әсер етпейтіне көз жеткізіңіз
- қоңырау мен түймені батарейкаларының ең аз қашықтықта және кедергісіз орналастырып, қоңырауды тексеріңіз
• қоңырау дұрыс емес:
- қоңырау мен түймені батарейкаларының жұмыс істеп тұрғанына көз жеткізіңіз және оларды қажетінше ауыстырыңыз
- қоңырау батареясы мен түймелері полярлыққа сайкес дұрыс орнатылғын тексеріңіз
- түйме мен қоңырау арасындағы қашықтық мүмкіндігінше максималды деңгейден аспайтынына және кедергілер сигнал сапасына әсер етпейтіне көз жеткізіңіз
- қоңырау мен түймені батарейкаларының ең аз қашықтықта және кедергісіз орналастырып, қоңырауды тексеріңіз
- түйменің қоңырауға байланысын процедурасын орындаңыз
Егер бұл әдістер көмектеспесе, көмек алу үшін білікті маманға хабарласыңыз

EN

RECOMMENDATIONS

1. This product is used for alerting the occupant to the presence of visitor. When visitor presses the button, a ringing sound is heard inside the building.
2. This product is not suitable for people with heart pacemakers, and does not adapt to the use near hospitals and medical facilities
3. Use this product in the following places may shorten remote control distance, even function failure:
- bell push and receiver have metal doors and windows and reinforced concrete building structure block
- Wall has a metal film insulation material
- Bell push equipped with a number of metal accessories
- install the bell push with stainless steel strips shade
- bell push equipped with hidden inside a wall

Ескерту:
1. Жиһазшыл жолдау болуы үшін айналадағы құрылғылардан минималды ара қашықтығы сақталуы (см, бұл ұсынылады, кепілдеу мүмкін).
2. Жолдату сақталуларын гамет, дәліздерін, пердә сияқты және 1.6 затқаның жабдығының ағарлық жолдаттың болуына кедергі келтіруі мүмкін.
3. Келесі орындарда сымсыз сигнал ауқымдарда ашық от кедергін құрылғының үстіне қолмен бұлмейді.
4. Бұл өнім қолданушының қабылдағышы тек шате пайдалануға арналған.
Максимальды жұмыс температурасы: 50 C
5. Батареялардың экологиялық пұдде утилизациялануына кеңіл бөлінеді дұрыс. Құралдағыштан батареяларды тұрғын үлгерінісіне тастамаңыз. Құралдан органы қорғау мақсатында кемітеңіздер қабдағыларын.
6. Қоңырауды суға және брызгалардың әсеріне қорғаңыздар және тегтабу керек және оған құйылған сұйықтық толтырылған заттарды қойыңыз керек.
7. Қоңырауды желіге қол жеткізу ыңғайлы ашыру үшін, ол сөзді қолжетімді және дұрыс тұс.
8. Батареяны жұтпаңыз. Химиялық күйік алу қауіп-бар (Қашықтан басқару құралы бар) кнопкалық элемент (батарея) бар өнім пайдаланылады. Тағам түйме тәрізді элемент бар батареяны жұтқанда, бұл бар-болғаны 2 сағатта ауыр ішек зақымдануына әкелуі мүмкін және өлімге әкелуі мүмкін. Жаңа және пайдаланылған батареяларды балалардан аулақ ұстаңыз. Батарея бөлмесі берік тұрде жабылмаса, өнімді пайдалануды тоқтатыңыз және оны балалардан аулақ ұстаңыз. Батареяны жұтылған болуы мүмкін немесе денеңіздің кез келген бөлігінің ішке түскен болуы мүмкін деп ойласаңыз, дереу медициналық көмекке жүгініңіз.

ЕСКЕРТУ:

Батареяны жұтпаңыз. Химиялық күйік алу қауіп-бар. - бұл өнімде жоюға/дауылсыз батарея бар. Егер батареяны жұтып қойса, сол кезде 2 сағат ішінде қатты ішек күйік алуына әкелуі мүмкін және өлімге әкелуі мүмкін.
- Қолданылған және жаңа батареяларды балалардан алыс ұстаңыз.
- Егер аккумулятор бөлігі сенімділікпайтынын болса, өнімді қолдануды тоқтатыңыз және балалардан алыс ұстаңыз.
- Егер де сіз батареяңыз жұтылған немесе денеңіз кез-келген бөлігіне қойылған деп ойласаңыз, медициналық дәрігерге хабарласыңыз.
Батареялар дұрыс емес орнатылған жағдайда жарылу қаупі бар.
Ауыстыру үшін бірдей немесе баламалы батареяларды қолданыңыз қажет.
Батареяларды (батарея блоғі немесе батареялар) күн сәулесі, жұт немесе тағы басқа шамадан тыс қызу әсерінен тап болмаңыздар жөн.

	Есік қоңырауы	Басқа түйме
Жұмыс температурасы	Бапы -20℃ -ның 55℃	Бапы -20℃ -ның 55℃
Жұмыс қашықтығы (макс.)	200м	200м
Радио жиілігі	433.05МГц - 434.790МГц	433.05МГц - 434.790МГц
Радиожиілікпен таратқыш/ қабылдағыш	қабылдағыш	Радио сигналын таратқыш
Дыбыс деңгейі (макс.)	80дБ	N.A.
радиожиілікпен қуаты (макс.)	N.A.	10мВт
Кернеу	220-240В ~50Гц	3В ⎓
Максималды қуаты	1.5Вт	0.5Вт
Су өткізбейді	Жоқ	Иә, IP44

4. As one of the following appliances in use around may also affect the product performance
- Computers, microwave ovens, wireless intercom, wireless composite aircraft, the RF wireless remote control, low frequency, high frequency or microwave therapy apparatus, near the TV
- Mobile phone towers, high voltage power lines, radio control, radio frequency transmission line
5. POSSIBLE TROUBLESHOOTING AND TROUBLESHOOTING
The list of possible malfunctions and methods for their elimination.
• The doorbell does not work correctly:
- make sure the bell and button batteries are working and replace them if necessary
- check that the finger batteries and buttons are correctly installed in accordance with the polarity
- make sure that the distance between the button and the bell does not exceed the maximum possible and the existing barriers do not impair the signal quality
- check the operability of the call and the button with a minimum distance between them and without any obstacles
• The bell does not work:
- make sure the bell and button batteries are working and replace them if necessary
- check that the finger batteries and buttons are correctly installed in accordance with the polarity
- make sure that the distance between the button and the bell does not exceed the maximum possible and the existing barriers do not impair the signal quality
- check the operability of the call and the button with a minimum distance between them and without any obstacles
- carry out the procedure for binding the button to the call
If these methods do not help you, contact a qualified technician for help

Warning

1. Keep minimum distance (10cm, we suggest, could change) around the apparatus for sufficient ventilation.
2. The ventilation should not be impeded by covering the ventilation openings with items, such as newspapers, tablecloths, curtains, etc.
3. No naked flame sources, such as lighted candles, should be placed on the apparatus.
4. This doorchime receiver is intended for indoor use only. Maximum operating temperature 50℃
5. Attention should be drawn to the environment aspects of battery disposal. Don't throw used batteries in dustbin. Please contact the importer in order to protect the environment.
6. The doorchime shall not be exposed to dripping or splashing and that no objects filled with liquids, such as vases, shall be placed on the doorchime.
7. The bell must be easily accessible to be able to remove it from main power.
8. Do not ingest the battery, Chemical burn Hazard (The remote control supplied with) This product contains a coin/ button cell battery. If the coin/ button cell battery is swallowed, it can cause severe internal burns in just 2 hours and can lead to death. Keep new and used batteries away from children. If the battery compartment does not close securely, stop using the product and keep it away from children. If you think batteries might have been swallowed or placed inside any part of the body, seek immediate medical attention.

Caution

Danger of explosion if battery was incorrect replaced.
Replace battery only with the same or equivalent type.
Batteries (battery pack or batteries installed) shall not be exposed to excessive heat such as sunshine, fire or the light.

	DOORBELL	PUSH-BUTTON
Operating temperature	From -20℃ to 55℃	From -20℃ to 55℃
Operating distance (max)	200m	200m
Radio Frequency	433.05MHz - 434.79MHz	433.05MHz - 434.79MHz
Radio Emitter/receiver	receiver	emitter
Sound level (max)	80dB	N.A.
radio emission Power (max)	N.A.	10mW
Voltage	220-240V ~50Hz	3V ⎓
Max Power	1.5W	0.5W
Rain proof	No	Yes, IP44

RU/BY.
Электрические изделия не должны утилизироваться с бытовыми отходами. Они должны быть сданы в коммунальные пункты сбора для экологически безопасной утилизации в соответствии с местными правилами. Обратитесь в местные органы власти или к авторизованному дилеру за консультацией по утилизации. Упаковочный материал является перерабатываемым. Утилизируйте упаковку безвредным для окружающей среды способом, и сделайте ее доступной для службы вывоза отходов переработываемых материалов.
Не уничтожайте аккумуляторы и старых приборов вместе с бытовыми отходами. Опасные вещества в них могут содержаться может нанести вред здоровью и окружающей среде. Заберите эти продукты дистрибьютору или в коллекции означает в вашем распоряжении в вашем районе.

KZ.
Электрлік өнімдер тұрмыстық қалдықтан бірге тастағымауы керек. Олар жергілікті реттеуперне сәйкес қорғаған ортаға зиянсыз тұрмыстық қалдық жинау орнына тасталуы керек. Қайта өңдеу кеңесін алу үшін, жергілікті органдарға немесе фирмаға хабарласыңыз. Буыма материалын қайта өңдеуге болады. Буманы қоршаған ортаға зиянсыз жолмен тастап, қайта өңделетін материал жинау кызметіне қолжетімді етіңіз.

EN.
Electrical products must not disposed of out with domestic waste. They must be taken to a communal collecting point for environmentally friendly disposal in accordance with local regulations. Contact your local authorities or stockist for advice on recycling. The packaging material is recyclable. Dispose of the packaging in an environmentally friendly manner and make it available for the recyclable material collection-service.
Don't throw batteries or out of order products with the household waste (garbage). The dangerous substances that they are likely to include may harm health or the environment. Make your retailer take back these products or use the selective collect of garbage proposed by your city.

RU/BY/ Это изделие относится к категории приемных устройств 2
KZ/ Бұл өнім 2-санатты қабылдағыш жатады
EN/ This product belongs to receiver category 2

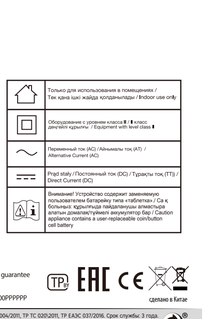

Гарантия 2 года / Кепілдік 2 жыл / 2-year guarantee
Дата изготовления: мм/гггг
СЕРИЙНЫЙ НОМЕР: 10375000DDMMYYQ0PPPPPP

сделано в Китае

RU / Товар изготовляется в соответствии с ТР ТС 004/201, ТР ТС 020/201, ТР ЕАЭС 037/2016. Срок службы 3 года. Импортер / Лицо уполномоченное принимать претензии по качеству товара в России: ООО «ПЕРУА МЕРЛЕН ВОСТОК», 143026, МО, г. Мытищи, Осташковское шоссе, д.1, Рб. ВКПастежащим/импортер/организация, уполномоченная принимать претензии по качеству товара в Республике Беларусь: ООО «Перуа Мерлен Бел», 220020, Республика Беларусь, город Минск, проспект Победителей, 100, офис 503. Производитель: Фошань Шуньдэ Адвэнте Электрик Пэд.Адрес: Ксинси Эзи Северная Дорога, Промышленный Проспект Луншэнь, Уличный Комитет Луншэнь, Район Шуньде, Город Фошань, Провинция Гуандун, Китайская Народная Республика. Сделано в Китае.Дата выпуска смотреть серийный номер.(те последние 4 цифры обозначают год и месяц производства.
KZ / Тауар өндірілген ТР ТС 004/201, ТР ТС 020/201, ТР ЕАЭС 037/2016 сәйкес. Қызмет мерзімі: 3 жыл. Импорттаушы / Қазақстан Республикасында тауардың сапасы бойынша наразылықтарды қабылдауға уәкілетті ұйым: «Перуа Мерлен Қазақстан» ЖШС Қазақстан Республикасы, 050000, Алматы қ., Қонаев көшесі, 77, «ParkView» БО, 6к, 07-нөсір/ведущий: Фошань Шуньдэ Адвэнте Электрик ПТД. Мекенжай: Қытайдың Халық Республикасы Гуандун Провинциясы, Шуньде ауданы, Фошань қаласы, Шуньде ауданы, Луншэнь Көшесі Халық Республикасы Қытайда жасалған. Өндірілген күнін сериялық нөмірінен қараңыз. Оның соңғы 4 саны-өндіру жылын және айын білдіреді. Организация, уполномоченная принимать претензии по качеству товара в Республике Казахстан: ТОО «Перуа Мерлен Казахстан» Республика Казахстан, 050000, г. Алматы, ул. Кунаева, 77 БЦ «ParkView», 6 этаж, офис № 07